武漢日報
THE WU HAN ER PAO

第二六〇四號

內政部登記證第一二三五號　中宣會登記證第九〇九號　中華郵政特准掛號立券按照總包寄遞特別優益之報紙

今日一大張　售國幣二分

每逢星期三六增出畫報一張不另取資

社址：漢口江漢路四八六號

電話：編輯經理部：二一一一五　廣告發行課：二二一三三　電報掛號：有線七八二五號　無線七八二五號

本埠報價			外埠及國外報價郵費					
			國內及日本			南洋及歐美		
一月	半年	全年	一月	半年	全年	一月	半年	全年
國幣一元	國幣五元四角	國幣十元	國幣一元二角	國幣六元六角	國幣十二元四角	國幣四元	國幣二十三元四角	國幣四十六元

定閱本報者報費及郵費概須預付郵票十足通用不收函詢奉復另有分館章程來函即寄　廣告方寸起碼另有價目表函索即寄

本報特別啟事

本報於寒假期內並不休刊但以消息來源減少自十一日起至十五日止每日酌減篇幅至十六日恢復原狀此啓

鳴謝美最時洋行保險部賠款迅速

啓者十月廿三日寶慶碼頭十一月二日中山路並十一月四日寶慶三巷三處失火部人等咸被延燒財產均付焚如損失不貲幸事前曾托朱伯卿楊桂森嚴禮鼐三先生向美最時洋行投保平安火險共洋二萬一千圓出事後當蒙該行派員調查屬實如數賠償部人等領款之餘不勝感激特此登報鳴謝

伍芬義　龍后金　黃仙求　張茂祥　汪海記　張筱軒　周維記　侯慶生　陳星階
張仁華　曹太婆　聶坤濤　張財煌　詹俠生　戴子其　張文會　張茂益　劉漢庭　全啓

大陸銀行儲蓄部資產負債表

中華民國廿五年十二月卅一日

科目	金額（千百十萬千百十元角分）
本部基金	六〇〇〇〇〇〇〇
公積金	一二四四九四五七
活期存款	七一五五八五六七〇
定期存款	一五六〇五八九一九六
暫時存款	一二四三四一
應付利息	六九八一三〇六六
本年純益	六四〇七六三三
合計	二四二五九六九三六三

科目	金額（千百十萬千百十元角分）
質押放款	四六四六三九〇九一
有價證券	一〇五八二二九三九二
暫記欠款	五三六九〇〇
應收利息	六八四四九三七九
存放	六一八九三一二九五
庫存	二一五一八三三〇六
合計	二四二五九六九三六三

右列資產負債表各款業將帳目及各分支部報告逐一審核無誤並查明各項放款之抵押品及有價證券等均確實穩妥特此證明

中華民國二十六年二月一日　正則會計事務所會計師　楊會詢

中國國民黨湖北省黨部通告　第35號

本部奉令承辦本省黨務工作人員從政資格甄審事宜，凡現任縣以上各級黨部工作人員合於黨務工作人員從政資格甄審條例第七條或第八條第九條資格者，統限自即日起至二月底止，填送申請甄審表，並遵照同條例施行細則第五條附繳出身經歷各項證件。曾任縣以上各級黨部及同等黨部工作人員，仰逕向原服務黨部辦理甄審手續，統限自即日起至五月十五日止，逾限不予補送，特此通告。

中華民國二十六年元月二十七日　特派委員彭國鈞

武漢防空司令部啟事

本部新製長方形黃綾質紅邊職員證章及白布質士兵符號，已於本月八日換發，所有以前武漢防空司令部處製發之銅質圓形證章及士兵布質符號同日作廢，此啟

漢口市銀行業同業公會公告

啓者二月十一日十二日十三日為春假本會在會之中國　交通　浙江興業　聚興誠　鹽業　金城　四明　上海　浙江實業　中國實業　大陸　中南　中國農工　中國通商　中國國貨　中國農民　等銀行　均各休業三天　特此公告

民生實業公司緊要啟事

江水枯落航運艱斷敝公司勉應各方請求商定分三段轉運救濟交通(一)由宜昌至廟河(二)由廟河至萬縣(三)由萬縣至重慶一段辦理中蜀通輪機船忽在青灘沉沒航行障礙一時未能排除滯口阻滯輪船不敢通過不得已乃商洽各方暫改在青灘上下之附近停輪由岸上試辦轉貨事宜以避灘險原定照申渝申萬及漢渝漢萬水脚加收特別外繳四分之一已感不敷甚鉅茲改青灘拾運另增脚力不少本應再加特繳以資補助惟敝公司爰與運貨商號交往有年且加繳歐定日早經決定即不再行變更常使本身多担損失以表維持交通之至誠各運貨商號如貨不須急轉或不願担負特繳者即希將貨色嘜頭列單分函敝渝宜兩公司暫行停轉待至宜渝航行恢復常態時再運如未來函止轉或雖來函止轉而貨已由宜運出者敝公司均於渝萬兩處發提時按照申渝申萬及漢渝漢萬水脚加收四分一之特繳特此登報諸希察照

恭頌湖北省保安第十一團第二營張營長濟南暨第八連孫連長雲山及全連官兵剿匪之德政

竊長灘埠鎮僻處於京運兩縣邊陲山嶺重疊湖河交錯向為盜匪潛伏之區居民之苦於騷擾蹂躪者歷有日矣嘗以上年洪水浩劫匪衆更肆兇燄繼因興築遙堤羣魔小醜糾結而來殺人越貨綁票勒贖之事無日無聞情形複雜民難安居幸張營長濟南痛切民瘼於維護遙堤工程之外復出其餘力銳意清鄉抽調八連孫連長雲山率部移駐距長灘埠數里之高家巢密授以剿撫方略而孫連長亟疾惡如仇勇於任事明剿暗撫靡辭辛勞不數日間先後捕獲著匪張保林等多人分別法辦并在了角山與匪激戰數小時擊潰股匪奪獲槍械[illegible]枝刻正實施嚴密搜索肅清之期計日可待公民等親沾德惠愧無以報謹此表彰藉誌銘感

京山縣鍾祥縣第一區四區二區公民代表　湯天山　陳小春　傅宗輝　蔡松材　畢大儒　謝炎儒　范天修　王道山　王席珍　陳煥廷　熊熙如　王中和　黎勳廷　沈臺修

武漢食堂

春節照常開放

宴會小吃　經濟便宜　四川名厨　菜餚精美

歡迎各界嘗試

地址：江漢路老圖對面　電話：二二一三三

湖北省政府通告　字第　號

本府建設廳案呈：准粵湘鄂贛四省特產聯合展覽會湖北籌備委員會簽：為展覽日期，業經四省會商改定三月一日在廣州首先開幕，展覽期限迫近，為求迅赴事功起見，請予通告各廠商迅速到會登記等情到府，應准照辦。仰各該國貨廠商一體知照，凡願參加該會前往各省展覽或推銷貨品者，應自即日起至二十日止，迅速逕赴該會辦理一切手續，特此通告。

中華民國二十六年二月　日

貴州省南明四校（優級師範　憲羣法政　南明中學　通省公中）同學會啟事

逕啟者本會經合法手續於本年一月在貴陽組織成立會址暫設於貴陽志道學校內按照組織規程凡屬四校同學或曾任各該校教職員者均得加入為本會會員茲以聯絡感情切磋學問發展文化事業所有旅居武漢同學之登記事宜概由本會監事王亞明同志負責辦理即希於二月底以前向漢口江漢路武漢日報社王同志處領取或函索登記表及組織規程辦理入會手續為荷

教育部 教育廳立案 私立漢口市商會初級商業職業學校招生

招（班次）一上新生一班一下插班生若干名（報名日期）自即日起至二月廿三日止（考試日期）二月廿六日上午八時（校址）漢口中山路市商會內本校（免費學額）凡入學試驗成績各滿八十分之前三名學生得受免費待遇（函索簡章須附郵票一分）

教育部立案 私立武昌藝術專科學校招收男女學生

上級新生及各級編級生報名日期自即日起至二月十五日止考試日期二月十七日十八日本校設有免費學額簡章函索須附郵票二分校址武昌水陸街

藝術教育組（圖工科圖音科）繪畫組（中國畫科西洋畫科）圖案組一上級新生各一班及藝術教育組圖音組圖案組一下級編級生附屬中學高中藝術師範科（勞作圖畫組音樂圖畫組）一上級男女新生各一班及各級編級生初中女生部一

教育廳部立案 武昌張楚中學招生

（一）班次：高初中一上新生及高一下，初一下，二上，二下，三上，三下編級生（二）報名：一月二十四日起至考試前一日止（三）考期：二月廿日起（四）報名地點：A 武昌千家街本校 B 漢口特二區民街市立第一女子中學（五）附告：A 簡章函索附郵票一分即寄 B 電話四一一二三一號

校長南夔　董事長孔庚

教育部立案 武昌大江中學招生

1. 班次及名額：一上新生五十名及各級編級生若干名
2. 報名日期：自即日起至二月十七日止
3. 報名地點：（一）武昌銀元局街本校（二）漢口戴家巷營業稅第二稽征所
4. 考試日期：二月廿一日上午八時
5. 考試地點：武昌銀元局街本校
6. 備有簡章函索即寄

教育部立案 漢江初級中學招生廣告

一，班次：一上新生五十名及各級插班生若干　二，報名日期：自即日起至二月十七日止　三，考試日期：二月十八日上午八時　四，校址：漢口江漢關熊家巷河街　五，電話：二三二八五（簡章備索）

教育部立案 聖嘉納女子初中暨附小招生

一，校址：漢口三元里上首　二，班次：初中一二年級下學期小學一年級新生及各學期編級生　三，考期：二月十六日　四，簡章備索電話二三五六七號

私立 教育部立案 漢口育賢女中暨小學幼稚園招生

（一）班次：初中暨小學各級下學期插班生若干名，幼稚生若干名。（二）報名日期：即日起至二月十四日止（三）考試日期：二月十五日上午九時起（四）校址：漢景街五福路聖公會（簡章備索）

教育部立案 武昌荊南中學第三十三屆招生

班次：初一上新生暨各級插班生　報名：自即日起至考試前一日止　考期：二月十四日上午八時起　校址：武昌牙厘局街（簡章備索）

教育部立案 武昌大公中學招生

（一）班次：高中一上新生兩班一百名及高初中各級插班生若干名（報名日期）自即日起至考試前一日截止（考試日期）二月十七日（報名及考試地點）武昌張之洞路本校（二）簡章函索即寄

湖北省立武昌職業學校招生廣告

（一）投考資格　完全小學畢業及有同等學力者（二）化學工業科新生四十名（三）報名　自二月五日起至二月十九日止（四）考期　二月廿日（五）校址　武昌北城角　附告一，遵照部章設有免費及公費生等學額　二，招生簡章函索附郵票一分即寄

私立 石灰窰振德工業職業學校招考插班生廣告

初級部一下二下高級部機械科一下二下各十名自即日起至二月十五日止報名二月十六日考試「考試地點」一、石灰窰本校二、漢口橋口宜文小學三、漢口金庭公崇道小學「考試科目」公民國文英文算學高級部加考理化附告（一）本校備有獎學金品學優良者至期終給予獎學金（二）初級部前一年授以普通中學課程後二年加授專科並在本校工廠實習高級部每日除在本校授以專科外並分派至漢冶萍鐵廠華記水泥廠及源華利華各煤礦公司機器廠實習三、函索簡章附郵票一分即寄

交通部暨教育廳備案 華中無線電信傳習所續招男女新生

（一）報名日期自即日起至二月十八日為止（二）考試日期分別定二月十九日男生試驗二月廿一日女生試驗

（一）校址武昌北城角三號（二）簡章函索郵花二分即寄

教部武昌教廳立案 成達女中招生

（一）班次：初一上新生、初一下以上各級插班生（二）報名日期：即日起至考試前一日止（三）考試日期：二月十五日上午八時起（四）報名地點：武昌工程營本校　附註：函索簡章附郵票一分即寄　電話四一一五九

教部武昌教廳立案 育傑中學招生

（一）班次：高中一上新生；高中一下，二上，二下，三上插班生。（二）報名：一月三十日起，考前一日止。（三）考期：二月十三，十四兩日。（四）校址：武昌南湖書院　電話四一八四一　簡章附郵即寄

教育部立案 私立武昌三楚中學招生廣告

（一）校址：武昌銀元局街（二）班次及名額：初一上新生五十名初一下二上二下三上各級插班生若干名（三）報名地點：武昌銀元局街本校（四）報名日期：自本月即日起至考試前一日止（五）考試日期：二月廿二日上午八時起（六）免費：本校本季設有免費學額若干名均以勤苦學生為限備有詳章來校自取或函索附郵票一分即寄

漢口上智中學招生

級額：初中一上新生兩班，初中一下，二上，二下編級生各若干名

報名：即日起至考試前一日止

考試：二月十六日

簡章：向本校註冊處函索或電索即寄

校址：大智門外球場路　電話：二二〇八七

武昌文學中學招生

（校址）候補街鄒家巷（班次）新生各級插班生（日期）報名即日起試期二月十七日上午八時　學膳等費六十二元五角另求實小學招生簡章附郵票一分即寄

漢口基督教女青年會補習班招生

課目：國文，英文，算學，速寫，打字，鋼琴，中外烹飪，針織等各組　免費班

報名：自即日起　地址：黃陂路四十五號

開學：二月廿二日　簡章：函索面取均可

教育部備案 私立武昌菱湖中學招生廣告

一・班級名額甲・初中一上新生一班暫定五十名乙・初中一下編級生若干名二 甲・投考初中一上新生須在完全小學畢業或有同等學力者乙・投考初中一下編級生須在私立初中一上肄業期滿成績及格領有原校證明書或蓋有校印之成績單者三・報名 甲・繳小學畢業證書或初中一上成績單（投考初一上以同等學力應試者不履行此項手續）乙・繳兩寸半身像片一張應試費五角（取否概不退還）四・日期自二月十日起至二月廿日止五・考試日期二月廿一日六・考試地點武昌朱家巷本校七・考試科目甲・新生國語數學常識口試乙・編級生四學英文史地口試八・費用每學期學費十元體育費一元雜費寄宿生四元走讀生一元制服費三元被單費一元（多退少補）膳費每月六元六角預繳四個半各費均於入學時一次繳清書籍用品概由自備九・入學凡考試合格學生須填具入學志願書取具保結（保人須舖保一家或機關職員二人）並繳清各費始

武昌東湖中學　男子部　女子部　招生

班次：男子部初一上新生二上三上插班生　女子部初一上新生一下二下插班生

報名日期：二月十日至十五日

考期：二月十六日

校址：武昌路珈山（電話四二二三）（簡章備索）

湖北省立醫院兼理戒毒戒煙醫院修建院舍招標啟事

本戒煙醫院修造院舍業經登報招商投標茲奉令改訂於二月十六日上午九時開標凡願承建者務於期前攜帶圖樣費二元押標金六十元來三道街本院領取圖件辦理為要

粵漢鐵路運輸處招考試用司爐廣告

本路爲充實司爐起見，招考學習司爐三十名，分在武昌，長沙，廣州，招考。每地錄取正取十名，備取四名，所有投考資格，報名考試手續，日期地點，及待遇等項，分訂如左：一，投考資格：（一）高等小學畢業（二）年歲自十九歲至二十四歲（三）身體強健，目力健全，體高在英尺五尺五寸，體重在一百二十磅以上。二，報名手續：報名時應自備二寸正面半身相片二份，以一份持赴左列醫院檢驗體格：（一）武昌徐家棚本路衛生課（二）長沙仁術醫院（三）廣州本路駐粵辦事處　檢驗體格合格後，應攜取檢驗證書暨另一份相片並備具報名費五角，赴左列各處報名領取投考入場證。（一）武昌徐家棚本路局運輸處計核課（二）長沙本路長沙東站運輸段段長辦公室（三）廣州本路駐粵辦事處　三，報名期限，自二十六年二月一日起至二月十日止。四，考試科目：上午九時至十二時：國文，黨義，下午二時至五時：算術，常識，五，考試日期：二十六年二月十四日。六，考試地點（一）武昌徐家棚扶輪小學（二）長沙青年會（三）廣州駐粵辦事處。七，錄取通知手續：所有正取備取各生，除有本路登報週知外，另專函通知正取各生，限期來武昌本局報到，凡不能依期報到者，即予取銷資格，由備取遞補（凡長沙，廣州兩地錄取各生，可憑本路通知書及投考證分向長沙東站，本路廣州辦事處領取三等車證一紙乘車來武昌本局報到）八，待遇：考取後，先分三期訓練，第一期三個月上午授課，下午擦車第二期三個月上午授課，下午投煤練習，第三期六個月上午授課，下午練習鑲配工作，在訓練期間每人每日津貼國幣三角二分，訓練期滿派充學習司爐照章支辛。九，其他：（一）所有正取各生報到時，應取具舖保，凡在訓練或派職後不守規章或無故告退以及發生其他情形時，所有本路訓練費用暨其他一切損失舖保應負賠償責任。（二）本路歷次招考，完全公開，錄取均憑考生成績，所有應考各生，切勿托入函薦，徒費公牘爲要。

陽新縣地方各機關法團緊要聲明

查武漢日報上月二十二日刊登余劍橫啓事一則內載「元月十五日下午七時陽新縣某會主席邀請縣中各機關主管人員談話欲爲陽新縣長李維新呈向上峯證明并無臨陣脫逃之事鄙人當場即加否認」等語竊此次邊匪竄入陽新新節經駐軍痛加勦辦縣長實未臨陣自無所謂脫逃此種情形上峯早己洞悉無庸具呈證明縣中各機關主管人員更無激集談話之事實恐滋外界疑惑特此聲明

唐永和會計師受任常年會計顧問通告

明昌　唐晉記　福安祥　韓安祥　晉和　徵昌順　公記　泰順合　生記　福裕

本會計師受任右開當事人常年會計顧問指導帳務並代辦納稅事項　事務所漢口五族街十二號　電話第二三五八七號

律師劉文斌受任石首羅橫陳三垸業民代表鄧鼎成孫增垚等法律顧問啓事

茲受上開當事人聘請爲法律顧問辦理該三垸與華洋義賑救災會墾案特此通告　事務所漢口寶善堂堤街聖慈里五號　電話三三〇七七號

律師薛雲峯受任錦記洋紙油墨公司常年法律顧問啓事

律師薛雲峯受任科學儀器館常年法律顧問啓事

律師薛雲峯受任中英大藥房常年法律顧問啓事

律師薛雲峯受任隆泰盈記皮號常年法律顧問啓事

律師薛雲峯受任史克昌先生常年法律顧問啓事

本律師茲經上開當事人等分別聘任爲常年法律顧問嗣後如有侵害該當事人等法益者盡依法保障之責此啓　事務所中一信託公司三樓　電話二三三三二號

律師龔漢卿代表萬忠記承頂朱勝泉宜都光耀電燈公司股權聲明

頃據萬忠記聲稱朱勝泉所有宜都光耀電燈公司股權現憑證出頂與忠記承受關於股權證件業經移轉嗣後對此股權一切權利概由承頂人享受不與出頂人相涉恐未週知特請代爲登報聲明等情前來合代登報聲明

「常備」刀片與衆不同

「常備」剃刀。緊鎖刀片。剃削之時。直逼鬚根。無論生於縐紋，頰渦，鼻旁，之鬍鬚。均可一掃而光。「常備」刀片，並非脆薄之刀片。而爲製自外科手術所用之鋼質。刃口犀利。且能持久。

華商新華行獨家經理　上海江西路三六七號

常備刀片 Ever-Ready Blades

律師王兆祥吳鴻逵代表上海銀行周五常堂通告永康安瀾五常各里欠租住戶事啓

查永康安瀾五常各里房屋基地已由漢口地方法院拍賣與利民公司爲業所有各該里住戶積欠租金除將原有押租抵外餘欠概由周五常堂移轉與利民公司照數收取並經按戶分別通知務希欠租住戶速將押租收據向上海銀行掉換扣抵行租之收據以清手續特此通告

泰和蔴袋號永記德記緊要啓事

啓者本號開設河街周家巷自民國廿年改組以來至廿五年陰歷年終（即廿六年國歷二月十一日）因前永記股東不願繼續於民國廿六年二月十一日重新改組歸德記營業所有以前內該外欠手續由永記自理以後營業一切概歸德記經理全與永記無涉事關改組特此登報聲明

泰和永記　德記同啓

招請外埠分經理

本行自任張裕釀酒公司華中區總經理以來營業蒸蒸日上因其出品白蘭地紅白葡萄酒質味醇美早已馳名中外今爲推銷外埠營業起見特請外埠經理利益優厚希望甚大如有殷實商號願就者請至敝行接洽

華昶行啓　地址漢口天津街口

湖北省債基金保管委員會廿六年元月份收支報告 第41號

爲公告事本會保管省市各項公債本息基金每月均應將收支數目列表公告以昭信實茲將廿六年元月份各項公債本息基金收支數目列表公告於後

類別	第一期漢口市政公債本息基金	二十一年湖北善後公債本息基金	廿一年湖北善後公債本息基金	廿一年續發公債本息基金	廿三年湖北金融公債本息基金	廿四年湖北建設公債本息基金	廿四年漢口建設公債本息基金	合計
上月結存	二六·七五五·七六	五〇·三九三·二八	四〇·〇八五·四四	二五·五一五·三六	六一·〇五五·六八	七一·八六六·一三	二·八〇八·八九	二七八·四八〇·五四
本月收入	無	三〇·八〇〇·〇〇	三五·七〇〇·〇〇	一六·八〇〇·〇〇	二六·四〇〇·〇〇	三二·〇〇〇·〇〇	三·〇〇〇·〇〇	一四四·七〇〇·〇〇
本月支出	二〇·〇〇九·九九	三七·二三五·五七	二〇·〇三〇·一五	二〇·六四二·六三	四四·〇二八·九六	五八·一四〇·五四	一·五一九·四四	二〇一·六〇七·三八
本月結存	六·七四五·七七	四三·九五七·七一	五五·七五五·二九	二一·六七二·七三	四三·四二六·七二	四五·七二五·五九	四·二八九·三五	二二一·五七三·一六

明信會計事務所　會計師徐振樂

大孚商業儲蓄銀行召集股東常會日期通告

茲經董事會議議決於二十六年三月七日下午一時在本行三樓召集股東常會報告二十五年份上下兩屆營業情形請予承認兩屆決算並改選監察人務祈各股東準時到會並照行章第二十條各於期前三日將股票送交漢口總行換取到會憑證股東如因事不克到會應請備具委託書連同股票委託其他股東代理除另發通函並附委託書外特此通告再自即日起至會議日止照章停止過戶並聞

董事會啓

萬金油

冬令凍瘡　一搽即癒

北風一起，手足崩裂，凍瘡之患，最易發生，患者請於初起時，早晚用溫水洗淨揩乾後，速以萬金油搽之，即能散寒消腫，活血潤肌，止痛止癢，靈驗無比，傷風感冒，亦冬令最流行之病，臨睡時以此油四五分，用薑湯服下，外搽口鼻手足等處，安睡一宵，即告全癒，家庭常備，萬病無憂。

各中西藥房洋廣雜貨號烟兌店均有代售

虎標永安堂漢行　漢口中山路三十號　電話二三九三號　武昌批發處中正路　電話四一五六三

船期

國營招商局　江安輪十二日開上海　江順輪十三日開上海

民生實業公司　民政輪十二日開沙市宜昌

勝利鋼窗廠啓事

本廠開設上海歷有年所精製鋼窗鋼門以應各界需求出品成績斑斑可考茲爲漢地顧客利便起見特聘瑞棠先生爲本廠武漢經理如蒙賜顧請與瑞棠接洽可也　事務所上海甯波路四七號　地址製造廠上海柳營路二八四號　電報掛號六九一二號　漢口經理處漢景路一七四號

買賣房屋聲明

茲有嘉與堂翟承澍即翟詠柏願將自有租業坐落武昌漢陽門內武昌路第一四八號營三義院第五號坐北朝南房屋舖面及基地四週磚牆自有請憑中證出賣與吳鴻珍名下管業當日價約兩交手續完備該業倘有重複典押及其他糾葛情事概歸賣主承執不與買主相涉特此互相聲明

賣主翟詠柏　買主吳鴻珍　同啓

漢口華商賽馬公會定於二月十一十三十四廿日廿一等日舉行賽馬

小馬票由一千〇〇一號起每張一元當天開彩　會所電話二二四三八　馬場電話三一〇一四

遺失存單及圖章聲明作廢

茲遺失浙江興業銀行漢口分行漢字第一二五一號定期存單一紙計念六年六月廿九日到期國幣二千元又支取款項牙質圖章一顆文爲隸書「何穎清」三字除向該行掛失止付外特此聲明作廢

何穎清啓

湖南省銀行漢口辦事處啓事

本行發行之各種票幣如由本處匯兌長沙常德沅陵洪江益陽衡陽邵陽零陵郴縣保靖各埠均可直接匯款收費低廉手續簡便如蒙惠顧無任歡迎　處址設江漢路上海銀行三樓　電話二二四四四　電報掛號有無線五八八七

江漢關爲奉令規定海關管理航海民船航運章程第五條條文補充辦法布告第八〇九號

査海關管理航海民船航運章程第五條條文，前經奉令修正，本關茲於民國二十五年九月二十六日發貼第七八五號布告在案。茲奉　財政部關務署令，規定該項條文補充辦法，凡航海民船，如於每年重行登記時，未能到達原註册關卡所在口岸，須於他處關卡重行登記，而就埠取具新保發生困難，可另覓民船船商公會或殷實店舖或銀號，於該船業主或船長所具之申請書內簽印，保證該船業主或船長於該關卡請査其在原註册關卡所具之保是否有效之期間內切實遵守一切關章。仰各航海民船業主及船長一體知悉．此布告。

中華民國二十六年二月十日　監督席德柄　稅務司羅福德

武昌胡麗華毛織地毯廠批發處

啓者敝廠精造毛織地毯價廉物美各界諸君欲購者請到武昌漢陽門路一四二號接洽

證章被竊

逕啓者鄙人所佩第四十四號市政府證章一顆被賊竊衣連帶竊去除已報案外聲明作廢

葉開寅白

象應北辰星輝南極
元首今日七旬大慶
中央敬致獎學金二十萬元
支配辦法由秘書處商承中
在京各要人今晨均將詣府邸致賀

【中央社南京十日電】林主席十一日七秩壽辰、中央業經十日中政會決議、敬致廿萬元獎學紀念基金、以表崇敬、中執監會並即正式致函林主席查照、茲誌其原函如下、敬啓者、同志領袖中樞、一德不懈、蓋勞懋著、欽仰彌深、茲値同志七秩攬揆令辰、敬致獎學紀念基金二十萬元、用廣德意、至此項獎學基金如何支配、另由秘書處商承辦理、肅函奉達、即請詧照、此致國民政府主席林子超同志、中國國民黨執行監察委員會、

【中央社首都十日電】中央政治委員會、十日晨九時開第卅六次會議、到汪兆銘、林森、葉楚傖、程潛、馮玉祥、何應欽、張繼、立夫、朱培德、鈕永建、馬超俊、王陸一、梁寒操及蔣作賓、張羣、陳紹寬、王世杰、吳鼎昌等、由汪主席、開會後、主席報告中央執行委員會常務委員蔣中正、汪兆銘、鄒魯、葉楚傖、馮玉祥、孔祥熙、陳立夫本日決定致送國民政府主席林子超同志七秩獎學紀念基金國幣二十萬元、敬提出報告、獎學基金辦法、由秘書處商承林主席意見辦理、撥款手續、由本會另定、隨即討論例案、計交內政法制交通等專門委員會審查者四案、並核定概算案八起、討論畢、林主席起立、謂十一日爲本人母難之期、業已辭謝一切舉動、適纔聞中央致送獎學紀念基金、却之不恭、受之有愧、惟念此項辦法、旨在獎學、中央舉辦及此、即以爲本人七十初度之紀念、自不便固辭、謹切表示感謝與惶愧之意、在場各委員、僉以林主席爲國家元首、逢此攬揆令辰、舉國自應舉行慶賀、以表崇敬、其時有主張放假一日者、有主張懸旗慶祝者、有主張集團宴會者、有主張趨府道賀者、均經林主席分別再三力辭、並以極懇摯之詞婉謝國民及中央同人、希望曲體其意、免使本人不安、在場委員、鑒於林主席謙讓之眞誠、甚爲感動、一切祝嘏之舉、始議作罷、林主席方欣然退席、

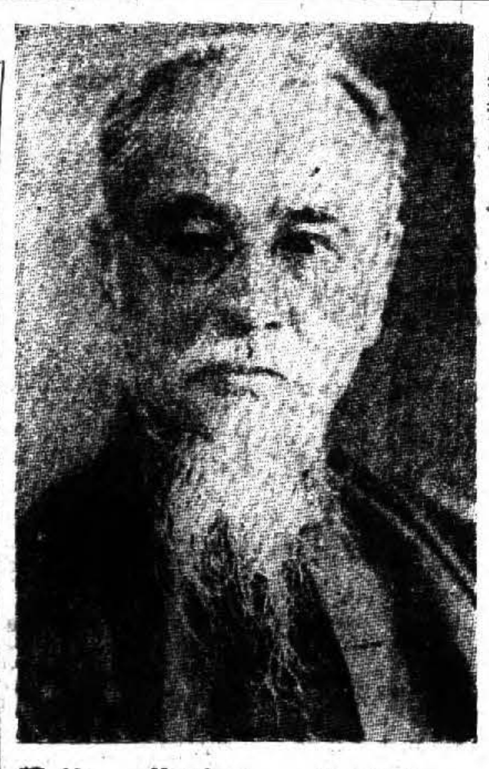

【中央社南京十日電】十一日爲國府林主席七秩誕辰、雖經林主席以國難未紓、謝絕一切祝嘏舉動、但舉國國民及中樞要人、出於崇敬元首熱忱、除致送之獻壽禮品、已經林主席分別返還外、各方來電祝壽者、仍絡繹不絕、中央政治委員會、並於十日晨會議決議、敬致獎學紀念基金二十萬元、以誌紀念及崇敬之意、聞是項獎學基金辦法、正由中央商承林主席意見中、

【中央社南京十日電】林主席十一日七秩壽辰、除由中央決議敬致獎學基金外、中央執監委員會、特備最大銀瓶一座、中監會秘書處工作人員、另備最大瓷瓶一對、上均恭鐫壽詞、已特派專員恭謙林主席、以作永久紀念、並悉在京全體中委、均將於十一日晨往林官邸、以個人名義向林主席賀壽、

【中央社南京十日電】林主席七秩壽辰、中央業經決議奉獻二十萬元獎學基金、以表崇敬、並爲永久紀念主席之勛勞、茲悉行政院及所屬部會署館任以上各高級職員、定十一日晨九時全體趨往國府恭賀主席壽誕、

南京國民政府主席林鈞鑒、本月眞日爲鈞座七秩攬揆之辰、於數則自古稱稀、懷德則於今共仰、如山晉祝、薄海騰歡、謹電奉賀、敬叩崇安、湖北省黨部叩蒸、

南京國民政府主席林鈞鑒、時屆春節、壽晉七旬、

各方紛紛電賀

、共歌元首之康寧、敢效封人之祝禱、謹電上賀、敬候鈞安、彭國鈞叩蒸、

【中央社南京十日電】南京特別市黨部十日電賀國民政府林主席七十壽辰、原電探錄如後、國民政府林主席鈞鑒、春回暘谷、慶洽稀齡、象應北辰、星輝南極、敬維鈞座、執中乘拱、備著仁壽之徵、碩德耆年、允符長生之籙、如天覆物、功既成而不矜、似海之容、道益大而無外、金甌永固、八表同光、民族復興、萬方共慶、敬竭嵩獻、薄海騰歡、預申嵩陵華封之祝、南京特別市黨部全體特派員同叩、

【中央社南昌十日電】贛省黨部十日電賀林主席云、（銜略）稀齡紀瑞、鶴算延釐、敬維鈞座以八闓耆宿之尊、爲五族景倫之導、德峯三立、功成九有、嵩生嶽降、祝賡南雅之篇、舜日堯年、聊效華封之頌、謹電伸賀、

【中央社安慶十日電】省黨部特派委員苗培成暨全體設計委員及書記長、十日電祝林主席壽辰、原電云、南京國民政府主席林鈞鑒、中央景運、壽域鴻開、本月十一日恭逢鈞座古稀誕辰、老人星燦、薄海同欽、謹電馳賀、並祝康强、

三中全會期近
各地中委陸續入京

【中央社上海十日電】中委陳策、李文範、李綺庵、陳耀垣、余俊賢等五人、十日晚六時、由港乘法郵依里丹輪抵滬、吳鐵城、楊虎、孫科等均派有代表到埠歡迎、據陳策語記者、尚有在粵中委數人、定十二日乘德郵格拉新拿輪北上、本人等一二日內即晉京出席三中全會云、

【中央社廣州十日電】曾養甫劉維熾定十一日赴港、候輪北上、

【中央社廣州十日電】余漢謀及四路總部參謀陳勉吾、十日下午十二時、乘海虎艦赴港、候輪晉京、出席三中全會、

【中央社開封十日電】中委方覺慧、於十日零時晉京、出席三中全會、

【中央社北平十日路透電】秦德純定明乘車入京、出席三中全會、宋哲元因不能親自出席、故委秦爲代表、

中委兼湖北省黨部特派委員彭國鈞、因三中全會行將開幕、定於今（十日）日乘長興輪赴京出席云、

蔣委員長
昨檢驗身體

【中央社上海十日電】蔣委員長十日晨在私邸休養、不見賓客、惟於午後八時半延西醫牛惠生檢驗身體、

蔣伯誠
慰視韓復榘

蔣委員長常詢傷勢

【中央社濟南十日電】十日晨蔣伯誠由青抵濟、下車赴省府慰視韓復榘傷、預定

五千年歷史材料
陳果夫勗勉蘇作家協會
▲……要整理和運用

【中央社鎮江十日電】中央文化計劃委員會主任委員陳果夫、十日在省府召蘇作家協進會籌委黃强、易君左、周化鵬、邢須文、尹百等十餘人談話、首由易君左代表報告協進會籌備情形、及將來計劃、繼取胡雲翼發表意見後、陳氏訓話其大意爲（一）建設要精神物質並重、（二）一種組織、要有確定中心思想、（三）要以愛爲出發點、始終積極樂觀、（四）整理運用五千年的歷史材料、（五）寫作要注意事實、（六）舉行作品評選、（七）刊物要重內容、最後陳氏對一般寫作者之積習、闡發指示甚詳、迄午始散、

中央大軍和平接防
西安行營昨開始辦公
事變期內各種非法團體均停止活動
張楊部隊向陝北撤退交通完全恢復
陝垣士紳謁顧商善後問題

【本報北平十日電】西安行營十日起開始辦公、顧祝同已電各方報告、阮肇昌師過西安開咸陽接防、

【本報上海十日電】豫陝各地、十日大雪、隴海線大部中央軍、冒雪登車、續向西安進發、

【中央社徐州十日電】顧祝同抵西安後、已與于學忠等晤面、對陝甘善後、作更進一步商討、于在陝因已公畢、定十二日或十三日回蘭坐鎭、並就近指揮張部撤退事宜、

【中央社徐州十日電】十日午由陝到徐第一次客車旅客談、中央軍陸續到達、秩序恢復、十日晨省垣士紳謁顧、請辦善後、事變期間各種新組團體、均停止活動、左傾份子、除隨張楊部隊逃走者外、均銷聲匿跡、顧主任十日有佈告對省垣青年勗勉甚懇、准予自新、反省之路、決不殘害、

【中央社徐州十日電】路訊、西路中央軍九日推抵咸陽、預計十日可到西安、刻隴海沿線、駐有中央軍之計劃、已經實現、

【中央社西安十日電】此次自渭河兩岸撤退之張部軍隊、現停止於交口鎭以北沿清河兩岸華富平之線及高陵、邠縣等處、楊虎城部隊、除留西安者外、現駐渭陽、三原、諸縣一帶、又電、隴海鐵路西安以東、前已照常通行、現西安寶雞間、業開始售票、西安以西之公路、亦已通車、交通已完全恢復、

鄧寶珊即返陝
傳諭中央德意

【中央社南京十日電】鄧寶珊十日午自杭州返抵京、當往謁何應欽、白崇禧報告、聞鄧日內即返陝轉甘、分晤楊虎城于學忠傳諭中央德意、

【中央社安慶十日電】省會各民衆團體、爲陝甘善後問題、十日聯電楊于、勸勉三點、（一）澈底肅清赤化份子、（二）積極賑濟災黎、安定社會秩序、充實國力、以固國防、（三）竭誠忠貞、在中央統一指導之下、力圖挽救國家危亡工作、

△△△

楊部王孔兩旅
一致棄暗投明

【中央社南京十日電】軍息、據近因反對楊虎城主張與共脫離之第十七師四十九旅王毅武部、及陝西警備第二旅孔從周部、已自行開駐秦渡鎭鄠縣一帶、擬與樊自新沈克等師取一致行動、

△△△

前被扣留飛機
日內即可歸隊

【中央社南京十日電】前被楊虎城等扣留在西安之中央飛機十餘架、日內即可歸還、

【中央社洛陽十日電】豫皖綏署到洛全體工作人員、十日下午二時半、由該署參謀長劉德芳率領、乘專車離洛返陝、

△△△

西京日報被毀
整理後即出版

【本報南京十日電】劉震東奉命暫行接收西京日報、及派員到該社點驗接收時、一切機器字架紙張材料等、多被毀損、損失甚鉅、據留社一部份純良工友言、係秩序混亂時暴徒亂軍所爲、工人等憤極阻止、竭力保護、竟受打擊、現須經一番補充整理、乃能恢復原狀、

短評
廣西國內考察團的實質使命

最近、西軍政當局、派張任民等組織了一個「國內考察團」、北上考察；照他們的考察日程、考察完了平津以後、便赴察綏然後南下來漢。昨天他們已經由天津到了北平、所過之處、地方當局、都很歡迎他們。

一個考察團體、在自己國內隨便考察一下、本不足以使人過於注意；因爲這和一個人在自己大門裏面隨意走走是一樣的、他的父兄子弟、當然不必過於重視。

但是就義講、我們對於廣西軍政當局所組織的這個考察團體、則又認爲絕對不應太漠視了。

我們國家近一年來所發生的兩件嚴重大的不幸事故、——兩廣問題和西安事變——旁的原因固然也有、但是「當子弟的不能理解他的家長的具體計劃、和他很艱難的應付一般環境的堅苦意志、因而誤解他的家長是在因循苟安、快樂逍遙」、同時誤認「敵人都有什麼、我們起來一喊、就能把他嚇跑、萬一我們一喊無效、再想另外一種方法去對付他、也還不遲」、至少也是很重要的原因之一。所以兩次事變、他們都拿「抗×」來作號召、滿擬憑着這個漂亮題目、總能引起整個家族的絕對同情、同時也能給家長們極不平凡的一種難堪。

其實是無效的、因爲禦侮並不這樣簡單、家長並沒因循苟安快樂逍遙、全體家族老早就曉得的！

事實旣是這樣、那麼、他們爲了什麼才有這樣錯覺？理由很單純的、便是他們沒會身臨其境的考察一下、因而太忽視了種種現實。

根據這個理由、所以廣西考察團體雖是在自己的大門裏面隨意走走、而他所走到的一些地方、正是敵人張牙舞爪的中心區域、所以我們不能不重視他、希望他們由此了解：

（一）禦侮並不十分簡單、必須拿着整個力量來幹；

（二）家長並沒因循苟安快樂逍遙；並且整個家族都已公認：家長並沒因循苟安快樂逍遙——過去自己所標榜的、是錯誤的！

日杉山補陸相後
寺內繼教育總監
兒玉秀雄就任遞信大臣
鐵拓兩省不設專任閣員

【中央社上海十日電】據同盟東京電、新任陸相杉山、九日晚發表談話云、時局嚴重之際、微才拜受大命、就任陸相、誠感責任之重大、今後擬一意邁進、完成國軍使命、努力克復時患、

【中央社上海十日電】據同盟社東京電、杉山就任陸相後、陸軍三長官、九日晚協議之結果、決定推寺內繼任教育總監之職、即時上奏日皇請求裁可、

【同盟社東京十日電】林首相因滿洲國參議田邊治通氏正式拒絕就任遞信大臣、故已決定起用前拓務大臣貴族院議員兒玉秀雄伯爵、

【同盟社東京十日電】貴族院議員前拓相兒玉秀雄因林首相於十日正午邀請入閣、就任遞信大臣、現已同意、故十日午後一時四十分林首相進宮參內、奏請日皇、午時二時由首相侍立、舉行親任禮如下、

從二位勳一等伯爵兒玉秀雄任遞信大臣、農林大臣兼遞信大臣山崎達之輔免兼官、

【同盟社東京十日電】林內閣已於十日決定專任遞相拓務、文部四相、惟議會再開爲期已迫、故議會再開前不補充其他閣員、而專任文部大臣則將在適當時期設置、又外務大臣亦設專任、但鐵道與拓務因備改革行政機構不設專任閣員、

發起爲湯鑄像、特於十日去電致湘、并請取消前議、

湘鄂贛邊區主任
劉興昨到漢
報告綏靖情形
日內即將晉京

湘鄂贛三省邊區綏靖主任劉興、十日由南昌抵漢、向何主任成濬報告召集軍政人員在萍鄉舉行清剿會議經過、並訪鄂省當局、徵詢地方善後意見、擬在漢休息數日、即首途晉京、

桂考察團
將赴綏考察
在津晤宋哲元
昨在平遊名勝

【中央社天津十日電】廣西國內考察團團長張任民王遜志二人、九日晚抵津後、十日晨客訪張自忠、十時許由張陪同拜會宋哲元、當午並應宋歡宴、下午四時赴平、即會同到平團員、出發綏省考察、又派任民錄于三中全會趕京出席、

【中央社北平十日電】桂國內考察團張任民等一行九日晚抵平後、十日晨九時許訪柴德純時談、下午遊覽市內名勝、

日預算修正案
將削減三億元
結城業已擬定削減方法
將減公債發行額一億元

【同盟社十日東京電】九日結城藏相向各省提出之十二年度預算修正案、其削減之方法如下、

一、因地方財政調整交付金延期實施、約削減一億五千元、

一、陸海軍兩省、約節減五千萬元、

一、其他各省約減一億元、其所削減之總額、約達三億元、意欲將豫算總額限爲二十七億元、然目下大藏省急於立案之稅制整理修正案、其增稅額於國庫收入與馬場財政案之國庫收入、似無大差、各省若依大藏省之希望修正歲出預算、則結局十二年度之公債發行額、比較撤回之預算案約可減少一億元、如是則物價昂騰之趨勢、不但可緩和且於公債之消化力、亦將蒙相當良好之影響、

日議會
三次被延會
日皇昨晚批准

【中央社東京十日電】日首相以不克完成技術之準備爲理由、請求三次延長議會休會期四日、由十一日至十四日、日皇今晚已批准云、

蔣對張楊訓詞
滇採爲教材
綏署通令採用
增進人格修養

【中央社昆明九日電】滇綏署以此次西安事變、委員長在西安對張楊之訓詞、義正詞嚴、情理俱到、領袖之偉大人格、已充分表現、爲歷史之名文、足以垂範千古、通飭各區隊各學校將訓詞採作教育材料、俾堅强軍人學子擁護領袖之意志、增進人格之修養、

綏東各地緊弛不一
匪僞內部有問題
我方生力軍開抵紅格爾圖士氣益旺
現正嚴陣以待匪如進擾卽一鼓殲滅
傅主席夫人昨慰勞各院傷兵

【本報歸綏十日電】綏東綏北情勢、日來益趨和緩、我原駐紅格爾圖各軍、現多調至後方訓練、另派生力軍□□部前往接防、頃已開到、士氣較前益旺、興和方面、形勢則轉緊張、但匪僞部內部問題、大舉進犯、似尚略需時日、我方處處嚴陣以待、匪如進擾、決即暴我全力、一鼓殲滅、今日爲廢年除夕、各軍均發犒勞物品、惟以敵人壓境、當局嚴誡官兵、禁止飲酒、以免疏虞、

【中央社歸綏十日電】十日傅主席夫人劉芸生女士、以殷歷除夕、各醫院傷兵、亟待慰藉、因親赴各醫院慰問、并發給傷兵年費數百元、傷兵至爲感激、綏省主席公署司令白祥等、十日至各醫院慰傷兵、贈傷兵每人毛毯一條、京婦女愛國同盟會慰軍代表陳逸雲譚惕吾兩女士、偕將慰勞金十日由綏赴百靈廟慰問前線將士、當夜抵武川、

訓練公民的
三原則及四要點
孟廣澎昨對鄉政人員訓話

湖北省鄉政人員訓練所第一期學員、自上年十二月開學以來、對於管教衞養四大目的之各種學術科目、均聘請武漢黨政軍學各界學識豐富人員担任講師、加緊訓練、更有精神講話一科、係分請湖北省政府主席暨各廳長處長、以及其他名人輪流演講、此項精神講話、每星期二次、卽每星期日紀念週講話一次、每星期三講話一次、昨十日星期三上午九時孟廳長前往演講、由該所教育長趙才標率領全體官佐學員一千五百餘人、肅立禮堂、細心靜聽、講題爲「訓練公民的三個原則四個要點」大意謂訓練公民、（一）應使其生活禮義廉恥化、（二）應使其生活軍事化、（三）應使生活生產化、至訓練方法、（一）應明瞭被訓者之程度與環境、（二）應善於斟酌需要編選教材、（三）特別注重家庭主婦之訓練、（四）應注意當地農村生產之情形、及防災需要、培養特殊技術人才、議論透闢周詳、各學員所受印象極爲深刻云、

科工救國
專科以上學校 實科人數增加

【中央社南京十日電】教部自二十一年度起、對全國專科以上學校招生、曾有限制文法科規定、故實科人數、歷有增加、文科減少、茲據教部統計結果、實科人數百分比、由二十年度三三點七、至二十五年度已增至五三點三、文科人數百分比、由二十年度六六點三、至二十五年度已減至四六點七、

滬公共租界
電車工人復工

【中央社上海十日電】公共租界電車工人十日復工、

綏省刺案
捕獲兩暴徒
傅將親自研訊

【本報北平十日電】綏遠省黨部委員潘秀人等被刺案、前已捕獲暴徒二人、聞係甘籍、傅將親自研訊、

日特務人員
又在津集會
後藤在平檢軍

【本報北平十日電】關東軍參謀坂西、九日晚與田代在津召集會議、商華北情勢、平津通特務長松井、茂川、高橋、上野、細目均參加、

【中央社北平十日電】日皇侍從武官後藤、九日抵平後、十日晨九時在日兵營檢閱各部隊、並代表日皇宣示慰勞之意、閱後隨在平專車、定十三日赴津返國復命、

冀教育珍聞
⊙教育經費核定

【保安快訊】冀省府廿五年度教育經費歲入歲出概算書、除教廳經常費另案編列外、計全年共爲三百二十五萬一千七百十八元、比照上年度預算案、連同教廳經費、全年十萬元、一併統計、本年度計劃列十九萬一千七百九十二元、惟比前次所編之本年度教育經費歲出概算原案、連同教廳經費、計增列二萬三千一百四十六元、津市各私立學校補助費、全年四萬五千三百二十元、雖暫列入、仍擬同津市府商定改撥、此案昨經財廳審查確定、已呈省府核准施行、

㈡保定蓮池講學院初步竣工　保定蓮池講學院、已經朱委員長先後撥款十二萬元、興工建築、初步竣工、並經委會長呈准章程及招考試科目等、日在平研訂、將依據部頒辦法、以便招考、日期開始招生、省教育事業、裨益實大、

世界裁軍論文
應徵者極踴躍

本報日前、自接美國紐約新時代社來函、謂該討論世界裁軍問題、特懸獎發起「論文競審」、當卽譯載本月七日本報一張第四版後。各界人士連日來社或來函詢問、來取應徵問題表者、極爲踴躍、由此足徵我國人士對於國際問題以及世界和平之注意矣。

時人行蹤

孔祥熙 十日晨出席中政會後、下午三時許、即到財部處理部務、

劉汝明 十一日晨七時半由張垣乘平包通車抵平、劉此來係度春節、並擬謁宋哲元有所報告、

王靖國 八日晚由大同返并、

沙貝子（雲王代表）等一行十餘人、於十日晨十時、由巴文峻陪同赴陵園謁陵、午應趙丕廉歡宴、沙等定日內分謁中央各當局、

鄭實照 連日訪各有關社團機關、會商救濟粵米辦法、已獲多量參考資料、工作、氏十日赴港繼續調查、並將往各重要產米區視察、

義大使 羅亞谷諾十日晨到滬、定十五日乘義輪康特維德號返國、

京法領 事伯樂、今日上午十時餘至外交部訪歐美司長劉師舜、略談即去、

今後鄂省施政精神及行政計劃之主要骨幹（續）

黃紹竑在黨政聯合紀念週報告

△△△……

乙、用人標準

古人云、「有治法而無治人、則徒法不能以自行」、可見用人對於行政關係之重大、我常以爲、有新事業必須新人才、有新組織必須有新幹部、人事之當否、實爲政治成功失敗之最大關鍵、顧在事務繁多、人材缺乏之今日、若卽欲人人合用、事事成功、固極困難、但必須樹立用人之標準、使社會人士及服務政府者、皆有所趨歸、濟濟以進、競相砥礪、則人才自有充實之一日、茲將擬定之標準分述如左、

第一點 就是爲事擇人、不因人設事、我國目前、大有機關多而事務少之現象、考其原因、實由於因人設事、而不顧及此事之是否需要、或其人之能否勝任、然從另一方面看、如欲舉辦某種事業、又苦於無人可用、或用非其材、故目前頗有人人求事、事難求人之慨、本省財政支絀已極、而待辦之事又甚多、何可虛糜公帑、能爲公家節惜一分財力、用之於適當措置、於心亦安、故今後對於已辦事務、當以業務之需要爲銓衡人事之標準、創辦事業、如未得到適當人才、則寧可以緩、不必急赴事功、以符爲事擇人之主旨、

第二點 就是要富於朝氣、不失時代性、而能快幹、實幹、苦幹、爲事擇人、固爲至當不移之定律、然於各個人中之選擇條件、則應以富於朝氣、不失時代性、而能快幹、實幹、苦幹者爲適合、誠以國家地方之種種任務、至繁且重、決非頹喪落伍、而無堅強意志之輩所能肩任、故今後用人、不論年齡之大小、要以合於上述要求者爲合格、及此、決不錄用、卽已用者、亦將以上述條件、爲考銓之標準、

第三點 就是要以成績之良否爲去留之標準、吾國目前有一種普遍的現象、就是當每一行政機關更換長官的時候、原有辦事人員、多有不安的心理、甚至懈怠工作、日惟競競保全原有職位、這是一種最不好的現象、還是要[illegible]謀巳、方有把握、須知大家任的是公職、祗要自已平時能盡職責、有工作效率的表現、就是最安全的保障、所以我對於各位同仁、取舍一秉大公、以能否勝任爲前提、如果有違反第二點所述的要求、就不能不加以調整、決不因私誤公、至去取的標準、當然是要隨時詳加考核、優者保留、劣者裁汰、這是十分公允的辦法、

第四點 就要以事實訓練人才、現在人才缺乏、政府不能得到適當人才、固然是事實、但政府不能訓練人才、也是一種缺點、我們現在應該以實事給各個公務員去做、隨時隨地、加以訓練、則中下人才、可使之中上、或進而成爲上等人才、當如剛纔我們集合開會、就可以看到各位行動是否敏捷、排隊是否整齊、這種訓練、要頓各機關長官平時指揮得法、奉到長官集合的命令、要先有計劃、何時出發、何時到達、然後臨時纔可以應付裕如、不至手忙腳亂、這樣隨時隨地的留心、積久訓練的成績、自能表現出來、這不過舉一個目前的例子、以概其餘、還望各位留意、又如許多縣長報告、縣政無法推進、苦乏人才、要求省府設法選派、但縣府待遇微薄、大都不願前去、這很可以訓練本縣人才的方法來補救的、我們不要以爲四五十元的差事爲卑官小職、但在各縣來說、也就不微渺了、祗要各縣縣長能就縣府現有人員隨時隨地加以訓練、自然不會感到才難了、

第五點 就是用人不分畛域、當此國家統一、分別發展的今日、各項新興事業、待辦的甚多、處處需人、祗要懸一鵠的、爲事擇人、人盡其才、纔是發展事業的起點、行政上的用人、更不能例外、各種新政之推進、更有待於各種新進人才、昔經上說得好、「人之有技、若己有之」、我們應當奉爲圭臬的、如果時至今日、還要劃地自限、以爲某一省事應由某一省人來辦、這豈不是無形中自閉賢路、還能望辦的事業發展麼、長此下去、勢必至妨礙各項行政工作之推進、須知人才有限、重在競爭、如果囿於一隅之見、而不在事業上競爭、則終必落伍、所以要放遠眼光、爲事業着想、應該不分畛域、使人才於事業競爭、事業成功、人才也就可以興起了、（未完）

咳得頭昏眼花　帕勒托

時至冬令、咳嗽最多。作咳之因、厥爲肺寒。欲禦肺寒而防咳嗽、宜日服帕勒托。帕勒托又爲補血開胃之良劑。日服之。足以滋陰力。促進食慾。增進健康。洵闔府長幼冬令之無上補品也。各大藥房均有出售。請認明「帕勒托」字樣爲記。備有詳細說明書列舉帕勒托種種用途、函索卽寄。

美商禎昌洋行經理　上海郵政信箱七六〇號

（四）

純屬國產　經濟美觀

多薄花呢　軍呢　床毯　華達呢　地毯　山西呢

南京太平路八十七號　漢口保華街五十二號　開封省府路二十五號　重慶新街口一號　西安西大街九十二號　北平正陽門外西河沿東口

總廠清河鎮

軍政部北平製呢廠

光明　地址蘭陵路　電話二四七零四號

標準京劇團　顧無爲先生領導全班男女名角百餘人登台表演

盧翠蘭　△領銜主演▷

天下第一橋

新市場　大舞臺　二月十一日

◀夜戲頭次▶ 全班合演 大賜福

高洪奎　黃春蘭　夏桂斌　胡桂林　黃長華

湘江會　白馬坡　雙獅圖

熊克奇　鄧雲鳳　尹春保　徐繼聲　小金鐘　大和尚　牡丹花

大遊花園（雙演）　取成都　反八卦

◀二次▶

陳鳳鈞　金桂琴　胡桂林　張美英　李四立　黃長華　張春堂　朱天奎

（全班合演）全家福　黃金台　求高計　一口劍　池水驛　打花鼓　全武行　勞二關

同濟信託公司

利息　手續　簡便

電話二四八四四

上海　特二區兩儀街　電話二四〇三四號

△日戲▽ 三角　看女性的「泰山」追求情侶　獸國

△夜戲▽ 四角　女皇

十字軍英雄記　每位一角

元旦上午十時半加映早場三天

世界　大智門電話局對面　電話二四一一八號

特別選映　初次到漢　機關探險　飛機打武　連台長片

黑星　飛怪

隔一日換　趣味無窮

（時間　日十時至一開）（上晚時七時）（每場連十）

天聲大舞臺　法租界永貴里

◁梆子戲▷

全班坤角美豔四十餘人舊日歷元旦登台表演

元旦日　美人計　元旦夜　王寶釧

初二日　櫃中緣　初二夜　胡蝶盃

初三日　玉堂春　初三夜　玉虎墜

先期售票對號入座

維多利　法租界呂欽使街　電話二一六二八號

時間　日場三點一刻　六點半　九點一刻起

◁價目▷ 每位二角　幼童一角　夜一律[illegible]

（今天日夜開映）

本片是整個成功攝製的影壇光榮！

風流世家

正月初二早場　雙城記　上午十點半鐘

中央　法租界福煦路　電話二三四三四號

時間　日場三點一刻　夜場七點一刻　九點一刻

價目　日場每位四角　夜場每位五角

今天開映三場

米高梅公司攝製　兩年價值連城的貢獻

泰山出險

鐵艦中計　象軍救主　骨肉裂　分車　狠新

明星　法租界巡捕房前面　電話二一八零八號

日戲樓下每位二角　夜戲[illegible]角

今天開演四場

日夜小孩一角

聯華交響曲

全體聯合導演

全體明星藥團主演

開映時刻　二點鐘起　四點鐘起　七點一刻　九點鐘　每天四次

營養不足之如何？

張李兩兒年相若也。張則瘦弱無神、時患傷風。李則活潑健好。

遊戲與濃、無他、營養足與不足之分耳。兒童營養不良、則身體疲憊、精神困頓、神經衰弱、宜速與以華大寶利鱉魚肝油、以資補血生精、長肌頤神、而收轉弱為強之效。因本品含有鐵、鎂、鈣、鉀及其他滋補元素甚富故也。

各大藥房均有出售

2 • WATERBURY'S Compound •

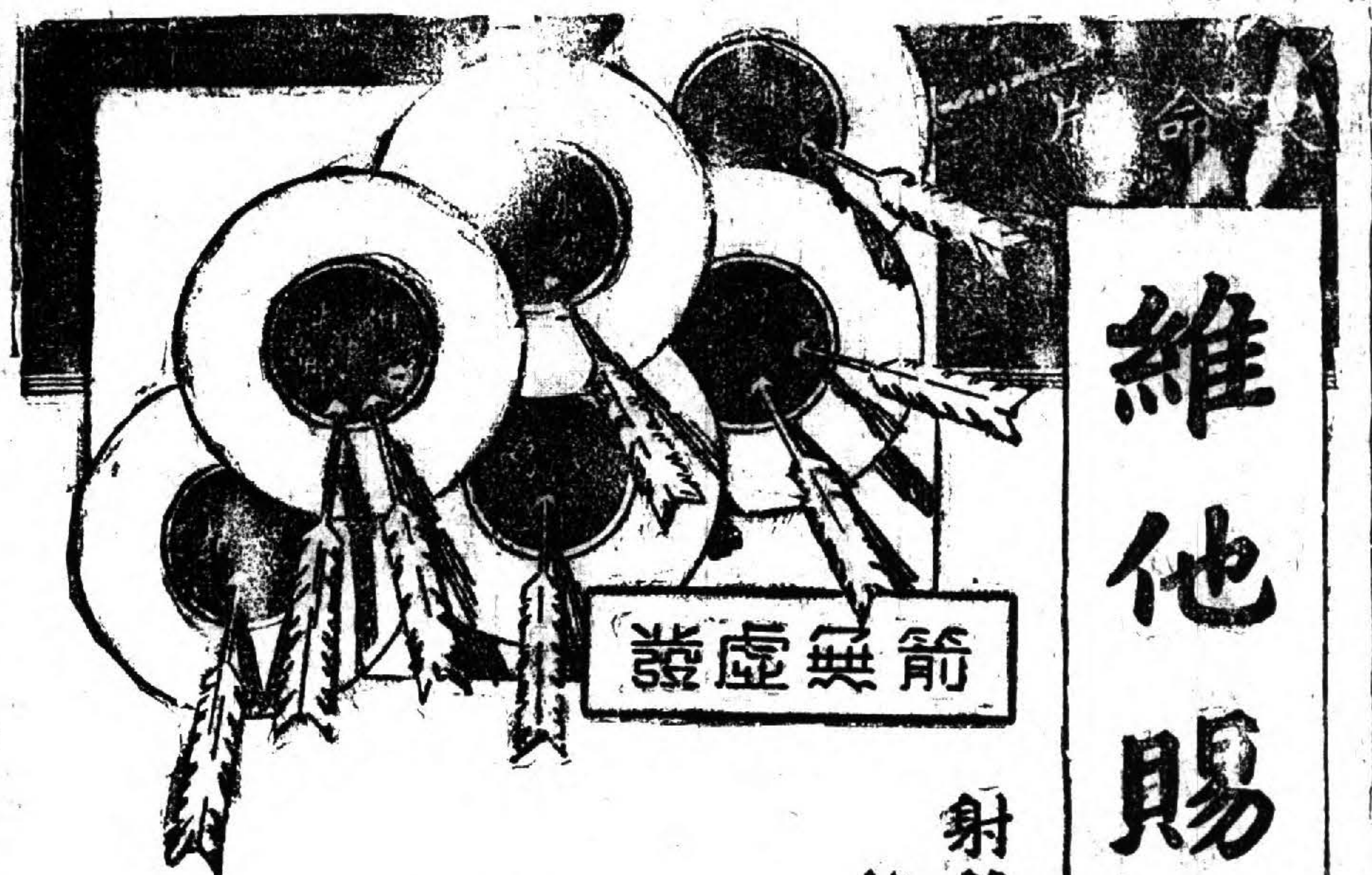

維他賜保命

射箭必求命中　投藥必求對症

維他賜保命對於主治各症固能藥到病除、而無病者用之尤能強壯身体、增進健康、因本品內含維他命與荷尔蒙及多種名貴之有機精素、有天然生理治療作用、其功能實不平凡、試用後最短期內、卽得顯著效益、此本廠堪以保証者也、女用之維他賜保命、更加有當歸精、故於婦女百病、治之均有良效、餘詳說明書、函索卽寄、

補針　補丸

信誼化學製藥廠監製

上海馬斯南路廿號　藥房均售

雲興公司股票被竊啓事

敬啓者、敝公司二十五年份所發新股票十五本、填就後、因常務董事印章未曾蓋齊、致未掉換、近忽發覺被竊、查此項新股票旣因手續不完備而未分發、當然無效、現已另行填換、由各股東聆執、特此聲明

漢口雲興公司　地址民生路二百〇八號

黃陂潘氏聯宗啓事

我族自江西遷籍以來、年湮代遠、人口衆多、各成一支、各宗無譜、往往族人接觸、亦只以潘謂二姓目之、嗣經詳查宗譜、黃陂潘氏均係宣二公後裔、確無疑義、民國初年、卽倡議聯譜、因其他關係、卒無成就、去歲族人在漢集議、一致主張在黃陂縣城先成立總祠、繼續聯譜、自動籌款、平均攤派、刻已準備、卽日開工、凡我陂邑或他邑他省其爲宣二公後裔尚未參加者、除派家良臣少齋分途接洽外、特登報申明、請見報卽攜原有印譜或墨譜速至武昌龍神廟街二十六號接洽是幸

合德堂公啓

中國國醫學院　續招各級　免費學額

本院十大學科、國醫講義讀本數千類別萬萬餘言、自設印刷部鉛印精美裝訂齊整、名醫皆海內知名、軍醫官兼天津……

師範特設、經濟之損失已不可勝計△函索詳章附郵二分△董事長中委張繼△院長……

院址：天津英租界廣東路福安里什號樓

新開　江漢　富康參燕號

人參　白燕　玉桂　鹿茸　銀耳　魚肚

貨品道地　價目低廉

黃陂街打扣巷上首　電話：三三八五九

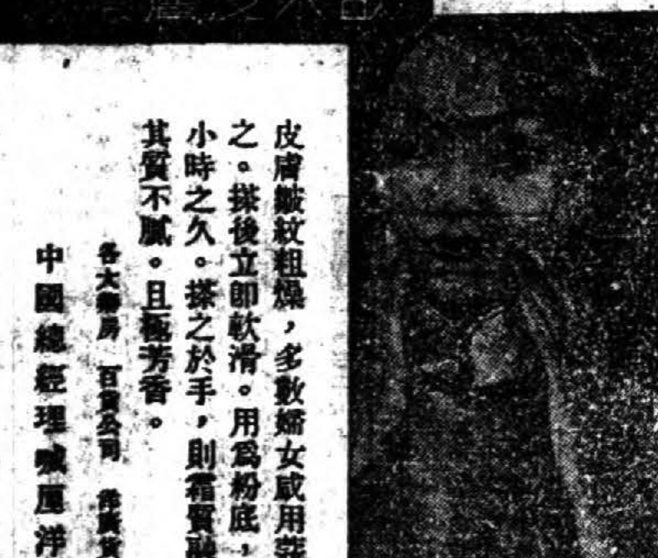

蔻丹手面霜

皮膚皺紋粗燥、多數婦女咸用蔻丹手面霜以制之。搽後立卽軟滑。用爲粉底、可使面粉多附數小時之久。搽之於手、則霜質融化、透入膚中。其質不膩。且極芳香。

各大藥房　百貨公司　洋貨商店　均有出售

中國總經理　喊厘洋行　上海四川路六五九號

CUTEX FACE AND HAND CREAM